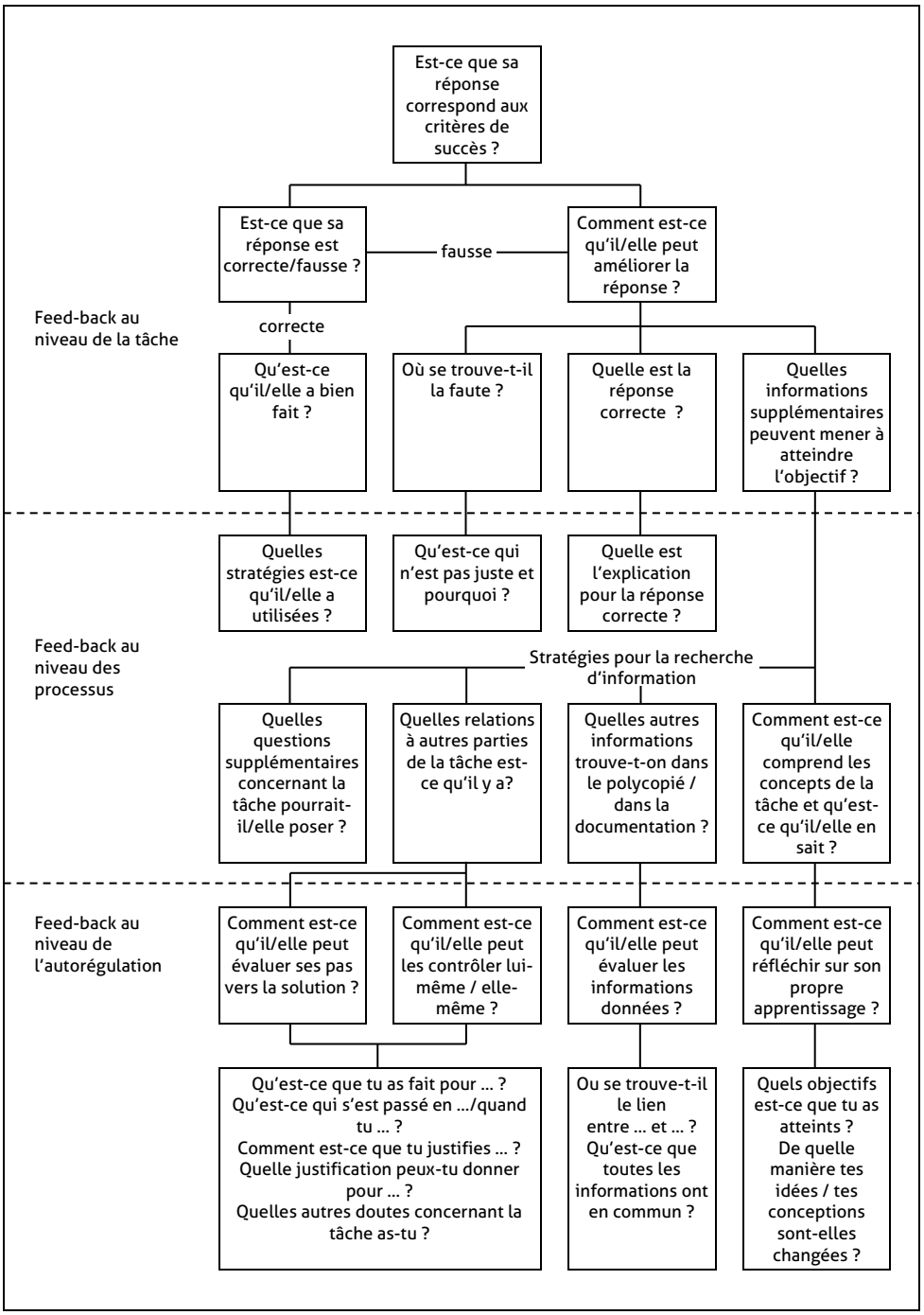
Est-ce que sa réponse correspond aux critères de succès ?
Est-ce que sa réponse est correcte/fausse ?
fausse
Comment est-ce qu'il/elle peut améliorer la réponse ?
Feed-back au niveau de la tâche
correcte
Qu'est-ce qu'il/elle a bien fait ?
Où se trouve-t-il la faute ?
Quelle est la réponse correcte ?
Quelles informations supplémentaires peuvent mener à atteindre l'objectif ?
Quelles stratégies est-ce qu'il/elle a utilisées ?
Qu'est-ce qui n'est pas juste et pourquoi ?
Quelle est l'explication pour la réponse correcte ?
Feed-back au niveau des processus
Stratégies pour la recherche d'information
Quelles questions supplémentaires concernant la tâche pourrait-il/elle poser ?
Quelles relations à autres parties de la tâche est-ce qu'il y a?
Quelles autres informations trouve-t-on dans le polycopié / dans la documentation ?
Comment est-ce qu'il/elle comprend les concepts de la tâche et qu'est-ce qu'il/elle en sait ?
Feed-back au niveau de l'autorégulation
Comment est-ce qu'il/elle peut évaluer ses pas vers la solution ?
Comment est-ce qu'il/elle peut les contrôler lui-même / elle-même ?
Comment est-ce qu'il/elle peut évaluer les informations données ?
Comment est-ce qu'il/elle peut réfléchir sur son propre apprentissage ?
Qu'est-ce que tu as fait pour ... ?
Qu'est-ce qui s'est passé en .../quand tu ... ?
Comment est-ce que tu justifies ... ?
Quelle justification peux-tu donner pour ... ?
Quelles autres doutes concernant la tâche as-tu ?
Ou se trouve-t-il le lien entre ... et ... ?
Qu'est-ce que toutes les informations ont en commun ?
Quels objectifs est-ce que tu as atteints ?
De quelle manière tes idées / tes conceptions sont-elles changées ?